# En pie Jerusalén

Domingo II de Adviento
Antífona de Comunión.

Baruc 5, 5; 4, 36
Salmo 147

*Música: Luis Iruarrízaga (1891-1928)*
*Adaptación: Raúl del Toro*

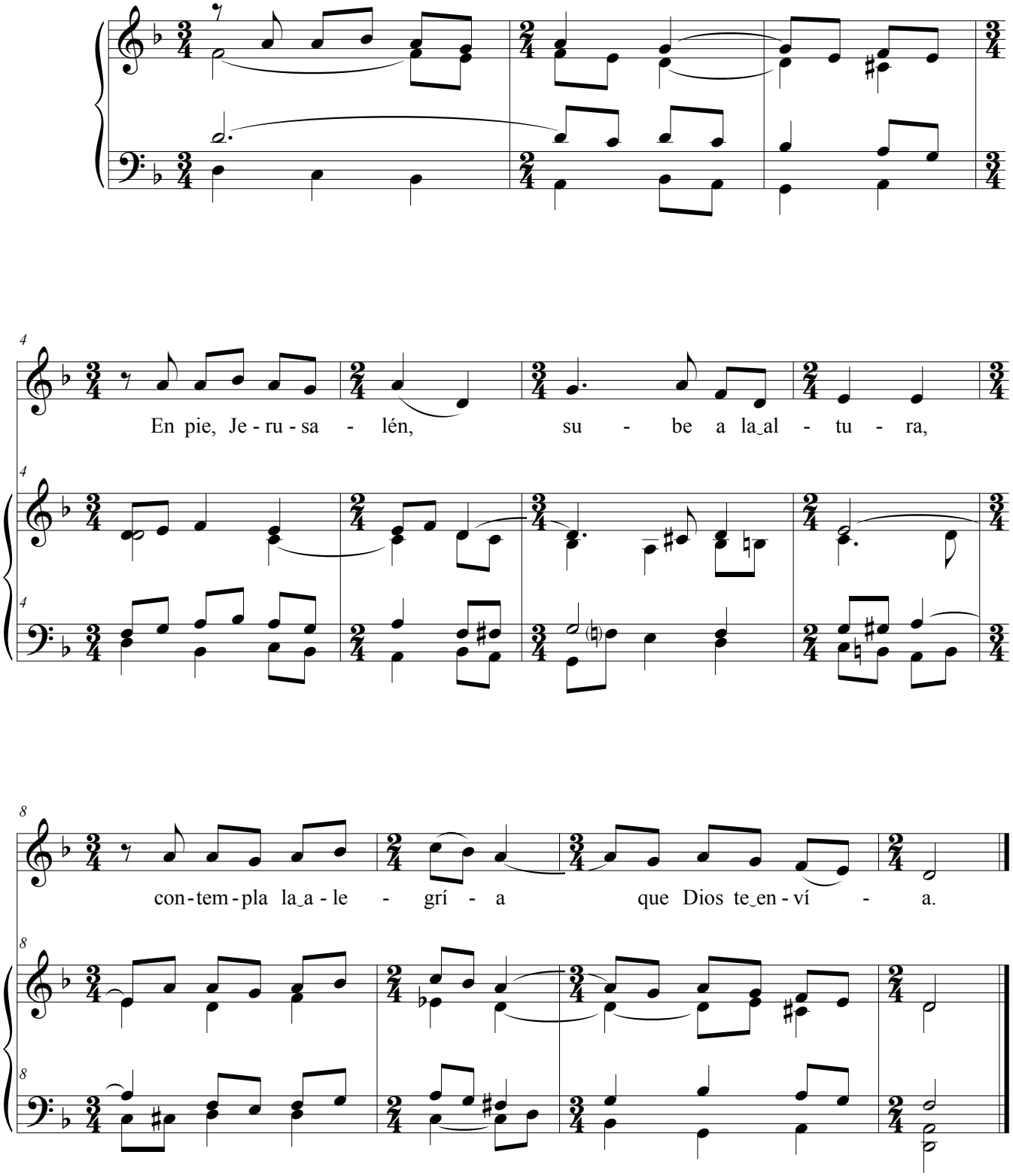

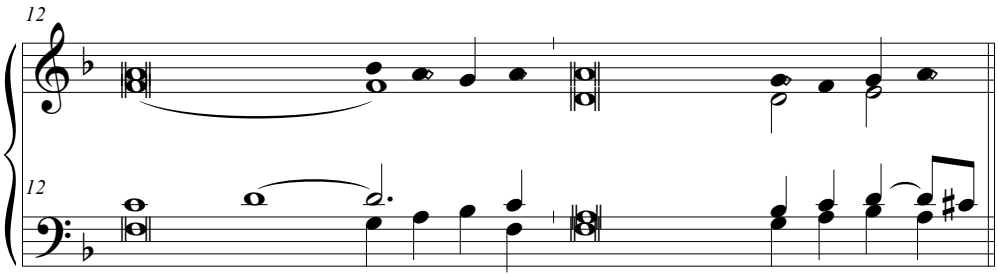


**Salmo 147, 12. 13. 14. 15. 17. 18. 19. 20**

Glorifica al Señor, Je*rusa***lén**;
alaba a tu *Dios*, *Si***ón**.

Que ha reforzado los cerrojos *de tus* **puer**tas,
y ha bendecido a tus hijos den*tro de* **ti;**

Ha puesto paz en *tus fron***te**ras,
te sacia con *flor de ha***ri**na.

Él envía su mensaje *a la* **tie**rra,
y su palabra co*rre ve***loz;**

Hace caer el hielo co*mo mi***ga**jas;
ante su helada, ¿quién re*sisti***rá?**

envía una orden, y *se de***rri**ten;
sopla su aliento y co*rren las* **a**guas.

Anuncia su palabra *a Ja***cob**,
sus decretos y mandatos *a Isra***el.**

Con ninguna nación obr*ó a***sí,**
ni les dio a conocer *sus man***da**tos.